Klinické rozpoznanie a manažment biofilmu v nehojacich sa ranách

AQUACEL™ Ag+ krytia

Prezentácia klinického algoritmu pre zistenie prítomnosti biofilmu v rane

Klinický algoritmus pre zistenie prítomnosti biofilmu v rane.

Daniel Metcalf, Philip Bowler a Jennifer Hurlow.

Publikované v časopise Journal of Wound Care 2014; 23(3):137-143.1

Hlavné poznatky:

- Autori preštudovali publikovanú literatúru a zhromaždili vedomosti a dôkazy o priamych a nepriamych klinických indikátoroch prítomnosti biofilmu v rane, aby navrhli algoritmus, ktorý uľahčí klinické rozpoznanie biofilmu.
- V prípade, že klinickí pracovníci nemajú možnosť urobiť vyšetrenie u pacienta na potvrdenie prítomnosti biofilmu v rane, môžu použiť algoritmus pri bežnom hodnotení rany. Pomôže im zistiť prítomnosť biofilmu v chronických ranách, a tak zvoliť ďalšie potrebné kroky v liečebnom postupe.
- Aj napriek tomu, že je potrebné uskutočniť ešte ďalšie výskumy v oblasti biofilmu v rane a určiť postupy pre jeho identifikáciu (publikovaných výsledkov výskumu rýchlo pribúda), tento algoritmus môže pomôcť podporiť súčasnú potrebu jednoduchšie rozpoznať klinické prejavy výskytu biofilmu a rozhodnúť o optimálnom postupe v starostlivosti.

Klinický algoritmus na zistenie prítomnosti biofilmu v rane[1]:

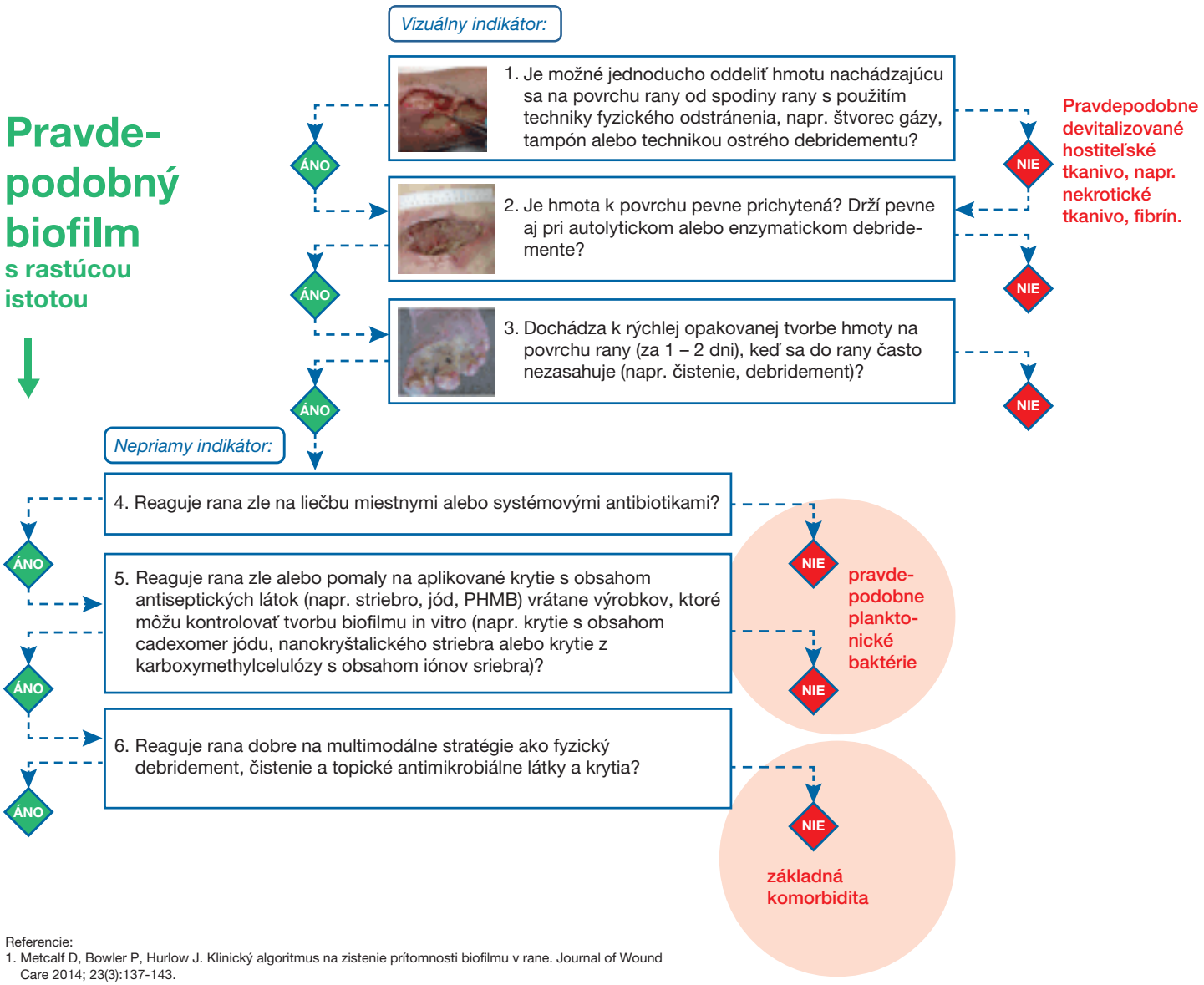

Referencie:
1. Metcalf D, Bowler P, Hurlow J. Klinický algoritmus na zistenie prítomnosti biofilmu v rane. Journal of Wound Care 2014; 23(3):137-143.

Viac informácií nájdete v pôvodnom publikovanom článku.

AQUACEL a AQUACEL Extra sú ochranné známky spoločnosti ConvaTec Inc.

© 2015 ConvaTec Inc. AP-014914-MM

ConvaTec